«СОГЛАСОВАНО»
Начальник департамента
образования администрации
Города Томска
_____ М.Г. Савенков
«11» 09 2023 г

«УТВЕРЖДАЮ»
Директор МАОУ гимназии №24
им. М.В.Октябрьской г. Томска
_____ М.И. Якуба
«11» 09 2023 г.

«СОГЛАСОВАНО»
Начальник ЦДТНПБДД ГИБДД
УМВД России по Томской области
_____ Тюкалов Д.А.
«11» 09 2023 г.

ПАСПОРТ

дорожной безопасности образовательного учреждения

Муниципальное автономное общеобразовательное учреждение

гимназия № 24 имени М.В. Октябрьской г. Томска

2023

Общие сведения
Муниципальное автономное общеобразовательное учреждение
гимназия № 24 имени М.В. Октябрьской г. Томска

Юридический адрес: 634003, г. Томск, ул. Белозерская, 12/1

Фактический адрес: 634003, г. Томск, ул. Белозерская, 12/1

Руководители образовательного учреждения:

Директор гимназии	Якуба Марина Ивановна	8(3822) 65-30-62
Заместитель директора по воспитательной работе	Покосова Юлия Олеговна	8(3822) 65-02-88
Заместитель директора по АХР	Кузякина Алена Владимировна	8(3822) 65-02-88
Ответственные работники муниципального органа образования	Назарова Ольга Ивановна, председатель комитета по общему образованию	8 (3822) 55-44-09
Ответственные от Госавтоинспекции	Государственный инспектор дорожного надзора Анохин А.А.	8 (3822) 794-711
	Инспектор по пропаганде БДД	8(3822) 794-712
Руководитель или ответственный работник дорожно-эксплуатационной организации, осуществляющей содержание улично-дорожной сети и содержание технических средств организации дорожного движения	Начальник Департамента ДДиБ администрации Города Томска Глебович Н.А.	8(3822) 534-615
Ответственный работник за мероприятия по профилактике детского травматизма	Заместитель директора по ВР Покосова Ю.О.	8 (3822) 650288

Количество обучающихся - 757 человек

Наличие уголка по БДД – имеется, первый этаж левое крыло, информационный стенд

Наличие класса по БДД – нет

Наличие авто городка (площадки) по БДД – нет

Наличие автобуса в образовательном учреждении – нет

Время занятий в образовательном учреждении:

1-ая смена: 8.00 –13.10

2-ая смена: 13.15 – 19.00

внеклассные занятия: нет

Телефоны оперативных служб:

01 – 101 (с сотового) МЧС

02 – 102 (с сотового) Полиция

03 - 103 (с сотового) Скорая медицинская помощь

112 – диспетчер единой дежурно-диспетчерской службы

8(3822) 64-44-22, 66-44-24 Дежурная часть ГИБДД

Содержание

1. План-схемы образовательного учреждения.

2. Схема организации дорожного движения в непосредственной близости от образовательного учреждения с размещением соответствующих технических средств организации дорожного движения, маршрутов движения детей и расположения парковочных мест.

3. Пути движения транспортных средств к местам разгрузки/погрузки на территории образовательного учреждения.

4. Безопасное расположение остановки автобуса у образовательного учреждения.

5. План-схема пути движения транспортных средств и детей (обучающихся, воспитанников) при проведении дорожных ремонтно-строительных работ вблизи образовательного учреждения.

I. План-схемы образовательного учреждения

1. Район расположения образовательного учреждения, пути движения транспортных средств и детей (обучающихся, воспитанников)

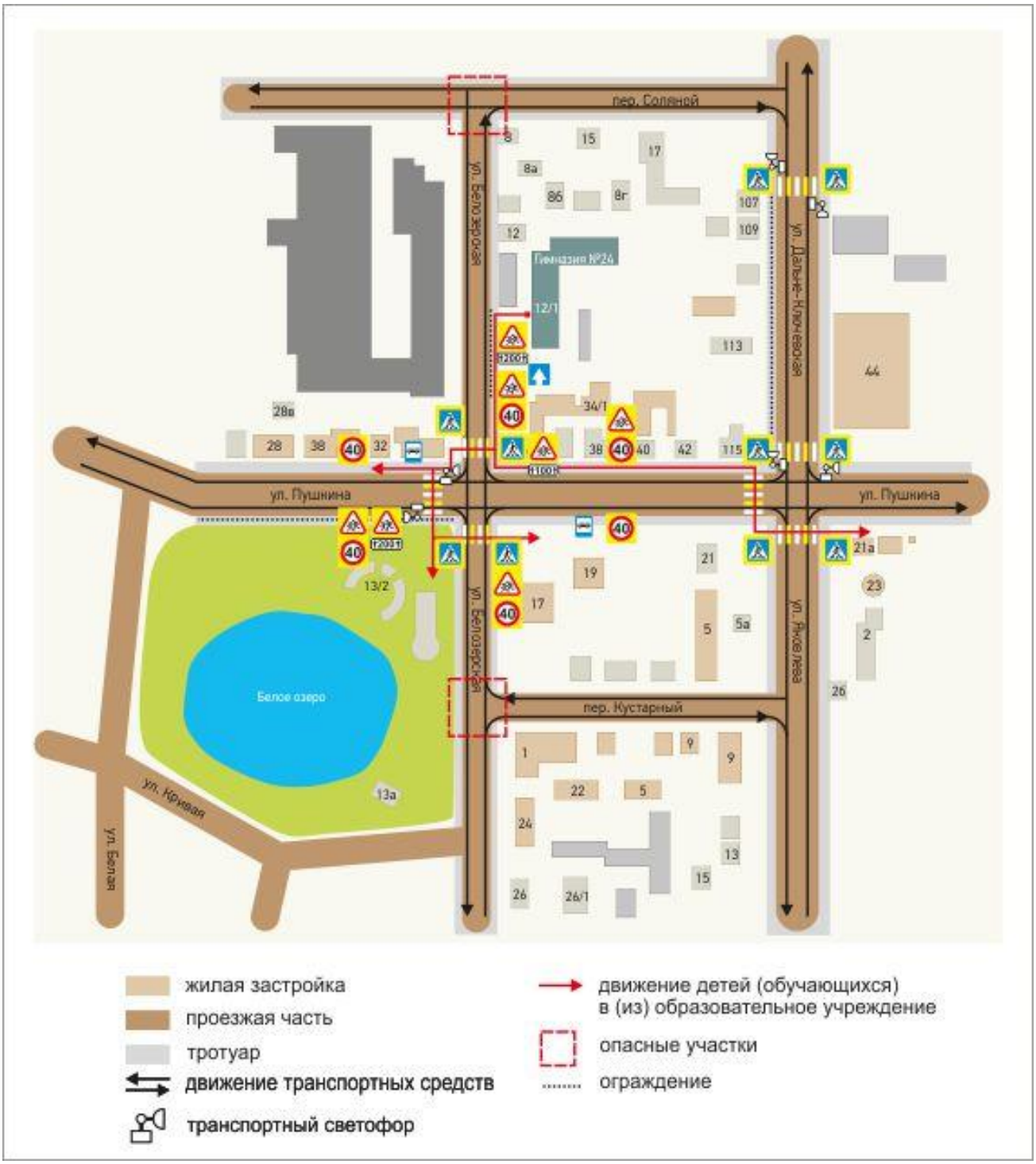

2. Схема организации дорожного движения в непосредственной близости от образовательного учреждения с размещением соответствующих технических средств организации дорожного движения, маршрутов движения детей и расположения парковочных мест

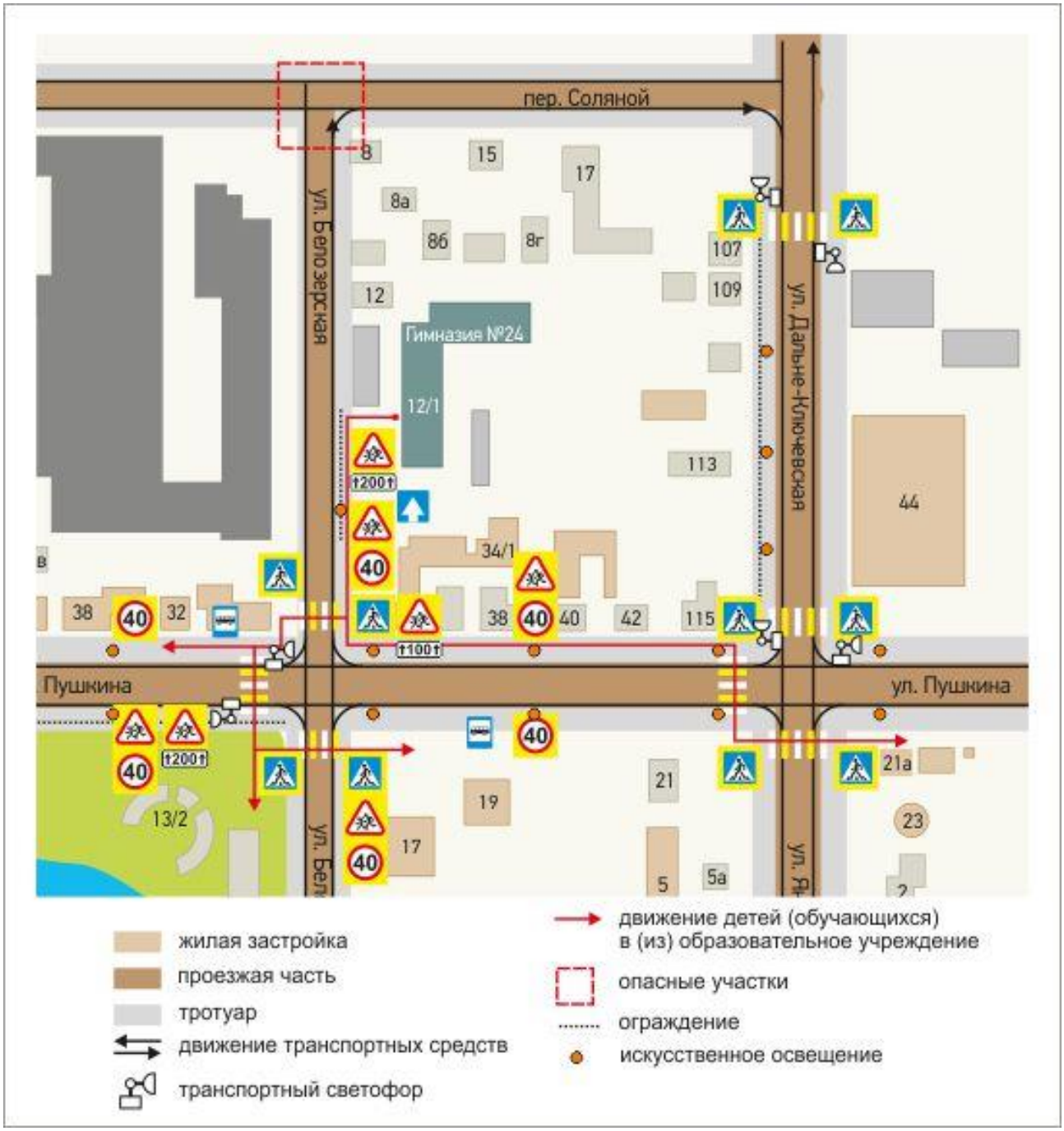

3. Пути движения транспортных средств к местам разгрузки/погрузки на территории образовательного учреждения

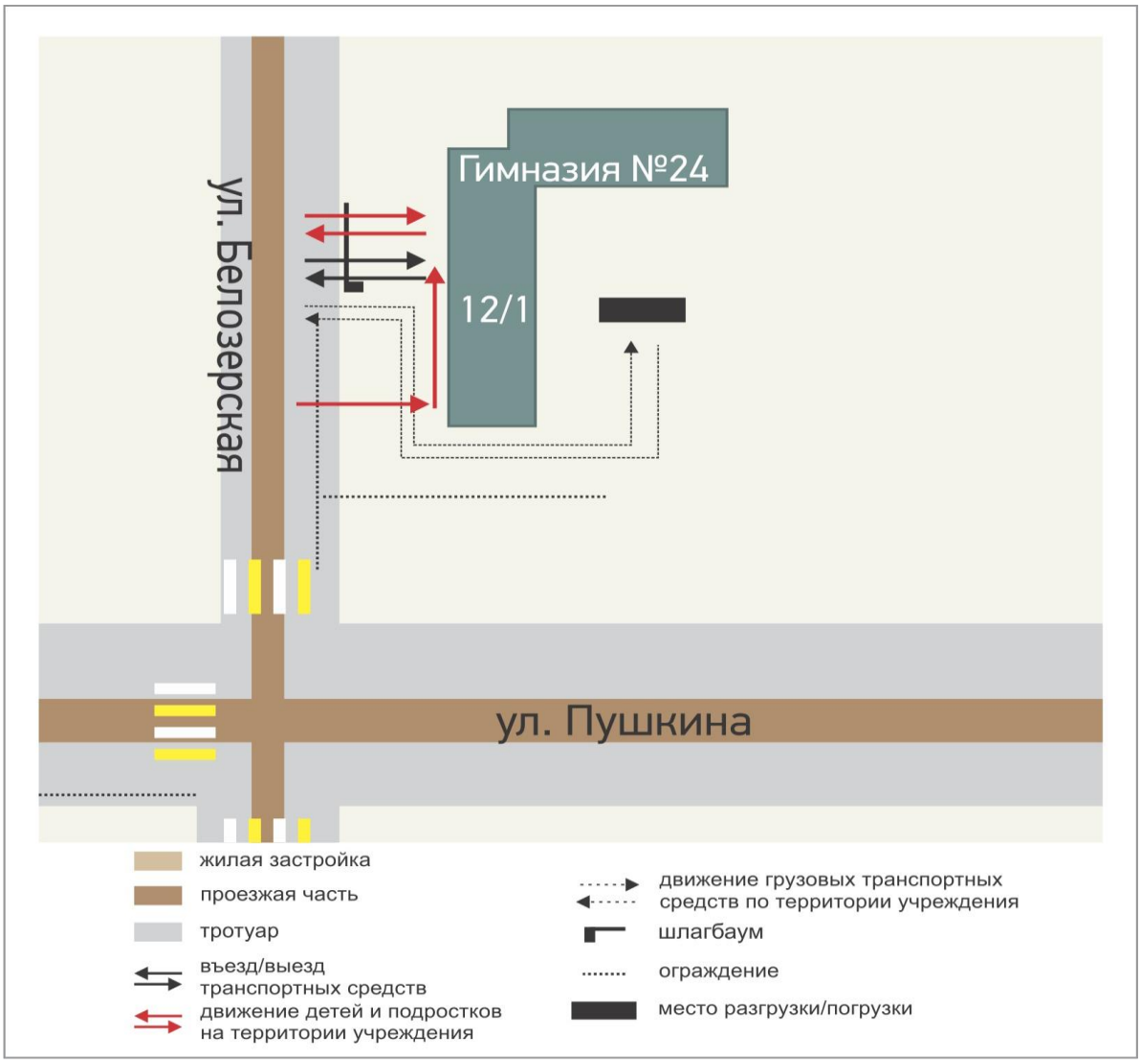

На схеме указана примерная траектория движения транспортных средств на территории гимназии во время погрузочно-разгрузочных работ. Въезд и выезд на территории гимназии, транспортных средств регулируется открытием закрытием шлагбаума вахтером/сторожем.

Контроль передвижения детей и транспорта осуществляет охранник гиназии, вахтер и сторож регулирующий открытие закрытие шлакбаума.

Около образовательного учреждения имеется стоянка (парковочные места). На схеме указано место расположения стоянки и безопасные маршруты движения детей от парковочных мест к образовательному учреждению и обратно.

4. Безопасное расположение остановки автобуса у образовательного учреждения

5. План-схема пути движения транспортных средств и детей (обучающихся, воспитанников) при проведении дорожных ремонтно-строительных работ вблизи образовательного учреждения

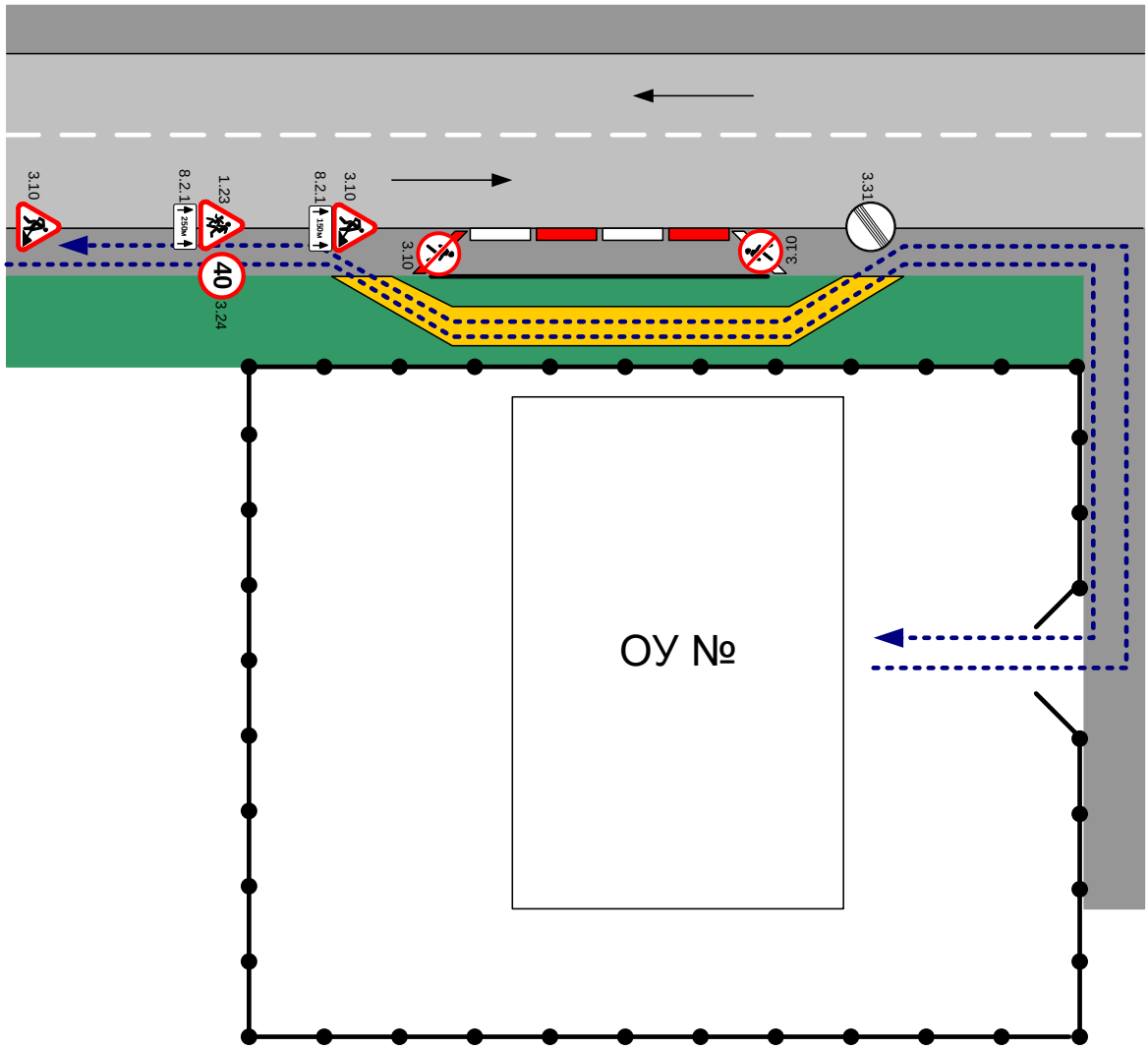

- временная пешеходная дорожка
- направление движения транспортного потока
- рекомендуемое направление движения детей (учеников)